

OBEC ŠAFOV

se sídlem Obecní úřad, Šafov 78, 671 06 Šafov

V Šafově dne 16. 10. 2020

Zveřejnění záměru

Obec Šafov zveřejňuje v souladu s ustanovením § 39, odst. 1, zákona č. 128/2000 Sb.,
o obcích (obecní zřízení), ve znění pozdějších předpisů.

Záměr o prodeji pozemku

Pozemek p. č. 17 o celkové výměře 932 m².

Pozemek, zapsaný na listě vlastnictví 10001 - KÚ Šafov, u Katastrálního úřadu pro Jihomoravský kraj, Katastrální pracoviště Znojmo.

Zájemci o koupi pozemku se mohou k tomuto záměru vyjádřit a podat své nabídky, které musejí být doručeny Obecnímu úřadu do 17:00 h do

2.11.2020

Tento záměr byl schválen Zastupitelstvem obce Šafov na jeho 8. zasedání dne 14. 10. 2020, usnesením 4/8/2020.

Ing. František Kolman
starosta obce Šafov

Příloha č.1 : Geometrický plán rozdělení pozemku p.č.17 v k.ú.Šafov

Vyvěšeno dne: 16. 10. 2020
Sejmuto dne:

Příloha č. 1 Závěru o Prodeji
 Rozemlu č. 114

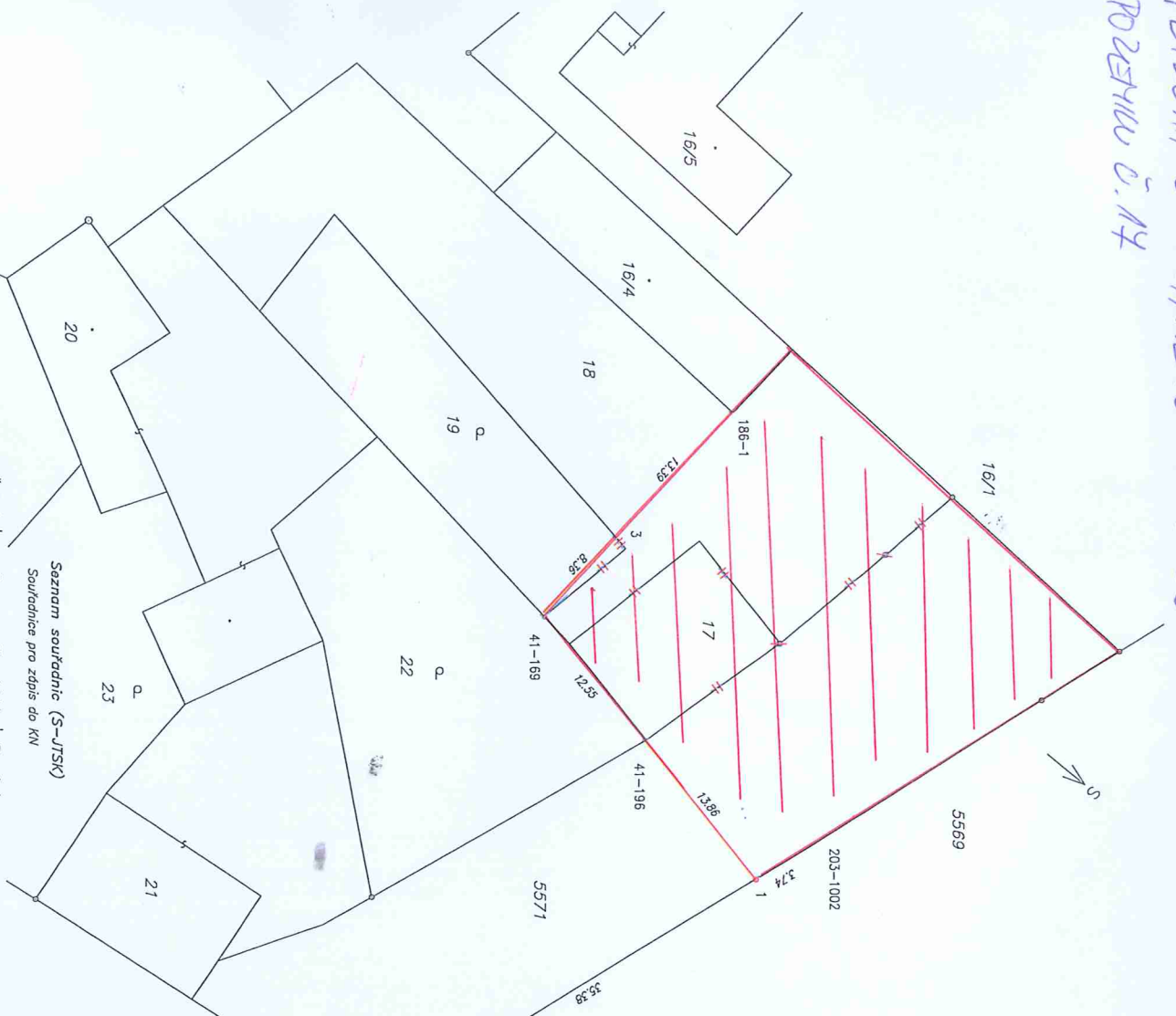

Seznam souřadnic (S-JTSK)
 Souřadnice pro zpis do KN

Č. bodu	Y	X	Kód kv.	Poznamka
41-169	665610,13	1189600,67	3	sloupka plotu
41-196	665607,69	1189598,37	3	roh obrubní zdi
186-1	665631,82	1189593,14	3	docepné - kolk
203-1002	665608,30	1189573,66	3	docepné - kolk
203-1022	665571,37	1189598,69	3	praporek hranice
1	665604,77	1189574,69	3	docepné - kolk
3	665618,47	1189600,68	3	docepné - kolk

VÝKAZ DOSAVADNÍHO A NOVÉHO STAVU ÚDAJŮ KATASTRU NEMOVITOSTÍ

Dosaavadní stav				Nový stav			
Označení pozemku parc. číslern	Výměra parcely ha	Druh pozemku pozemku parc. číslern	Způsob využití	Označení pozemku parc. číslern	Výměra parcely ha	Druh pozemku pozemku parc. číslern	Způsob využití
17	1	28	ostatní pl.	17	9	32	ostatní pl.
18	8	60	ostatní pl.	18	5	49	ostatní pl.
19	2	97	zahrad	19	2	93	zahrad
5571	10	36	zeměděln. pl.	5571	5	48	zeměděln. pl.
*1) Rozdel v soubřtí výměr v dosledku zaočrveníh nových číselh určených výměr podle 82 odst.2 katastrálnh vyhlášky				*1) (23:22)			
23: 21				23: 22			
k.ú.: Sotřov				k.ú.: Sotřov			
17				17			
18				18			
19				19			
5571				5571			
10001				10001			
10001				10001			
10001				10001			
10001				10001			
*1) 23: 21				*1) 23: 21			

203-1022

GEOMETRICKÝ PLÁN

PRO změnu hranice pozemku

Vyhovitel: Ing. Jana Nováková
 zeměměřička práce
 Havlíčkovo ššp. 630/40p. Budejovice
 IČ: 63431581

Číslo plánu: 242-1439/2020

Okres: Znojmo

Obec: Sotřov

Kat. území: Sotřov

Měrový list: Věnov rad Úřř 6-4/3, 6-4/4

Doposlední vřídlním pozemk vřídlním pozemk
 kate vřídlním pozemk vřídlním pozemk
 plošřtřm mřídlním

Číslo pozemku	Výměra ha	Druh pozemku	Způsob využití	Číslo pozemku	Výměra ha	Druh pozemku	Způsob využití
17	1	28	ostatní pl.	17	9	32	ostatní pl.
18	8	60	ostatní pl.	18	5	49	ostatní pl.
19	2	97	zahrad	19	2	93	zahrad
5571	10	36	zeměděln. pl.	5571	5	48	zeměděln. pl.